MUSÉE
DE
VIRE
NORMANDIE

OFFRE PÉDAGOGIQUE

2026-2027

maternelles

primaires

collèges

lycées

enseignement supérieur

Vire Normandie



UN MUSÉE DE SOCIÉTÉ

Le musée de Vire Normandie accueille des visiteurs de tous âges. Véritable ouverture sur l'histoire de la ville, du territoire et de ses habitants, son parcours offre de multiples entrées.







L'équipe du musée propose visites et activités adaptées aux programmes scolaires.

LE PARCOURS PERMANENT

(TOUTE L'ANNÉE SUR RENDEZ-VOUS)

Le rez-de-chaussée retrace l'évolution de la ville de la Préhistoire à la Reconstruction, tandis que le premier étage propose une approche de la nature admirée, étudiée et transformée par les femmes et les hommes au cours du 19e siècle.

Autour de la ville

- Préhistoire avec mallette pédagogique (facs similés) et période gallo-romaine : présentation d'objets issus du chantier de fouille de la Papillonnière et reconstitution 3D de la villa mise au jour en 2017,
- Vire et son industrie au Moyen Âge,
- Des Vaux-de-Vire au succès du vaudeville : du chant au théâtre,
- Transformation et organisation de la ville sous l'Ancien Régime,
- Les bouleversements du 20e siècle : destructions du 6 juin 1944, vie des sinistrés, aide américaine, reconstruction de la ville (urbanisme et architecture), mode de vie des années 1950-1960,
- Visite-atelier découverte de l'hôtel-Dieu et de la vie quotidienne des Augustines (cycle 3)
- L'évolution de l'habitat et du mode de vie de la Préhistoire aux années 1960
- Les grandes périodes historiques : la Préhistoire (mallette de facs-similés), l'Antiquité (reconstitution 3D de la villa mise au jour en 2017), Vire et son industrie au Moyen Âge, transformation et et organisation de la ville sous l'Ancien Régime, les bouleversements du 20e siècle (destruction, reconstruction, mode de vie).

Autour de la nature

- La nature admirée : la peinture de paysage du classicisme au romantisme,
- La nature étudiée : au 19e siècle les botanistes conjuguent les arts et les sciences ; aujourd'hui ils nous alertent sur l'état de la flore locale,
- La nature exploitée : révolution industrielle et agricole, transformations des paysages.

Autour de la société

- Transformation des modes de vie entre les 18e et 20e siècles,
- La parure comme marqueur social,
- Le portrait, un "selfie" d'aujourd'hui (peinture, photographie),
- Arts et manières de table : du Moyen Âge à Guy Degrenne,
- Le rôle des musées dans les enjeux patrimoniaux.

Charles Léandre et les femmes (1862-1934)

- Acteur de la Belle Époque, son œuvre rappelle l'épanouissement des arts durant cette période charnière : caricature de presse, essor des journaux et des affiches publicitaires, usage des techniques graphiques du pastel à la lithographie.

OFFRE MOINS DE 3 ANS & CYCLE 1



Irène la graine | 0-3 ans et 3-6 ans
Participons au cycle de vie d'une plante, de la graine à la fleur, au moyen d'un livre, de manipulations et de comptines à gestes.
> livre interactif, bouteilles sensorielles, graines, terre, odeurs.



Violet jardin | 0-3 ans et 3-6 ans
Explorons ensemble les petits trésors du jardin lorsque le printemps renaît.
> manipulation de fleurs et d'animaux en feutrine, odeurs, comptines à geste.



Les petits gastronomes | 0-3 ans et 3-6 ans
Écoutons l'histoire d'Augustine au coin du feu tout en préparant une bonne soupe accompagné de produits culinaires normands.
> tablier, légumes en tissus, soupière et mouvette.

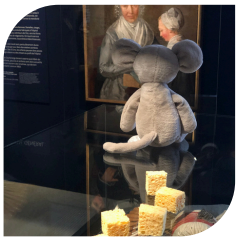

C'est quoi un musée ? | 3-6 ans
Ce temps de découverte est idéal pour une première visite en classe au musée, afin d'adopter de bonnes habitudes de visite et d'observer différentes typologies d'objets suivent la piste d'Augustine.
> observation, discussion, mimes, chants.



La couleur des émotions | 3-6 ans
Le musée peut être impressionnant et chaque objet nous impacte différemment. Augustine revient sur les émotions ressenties lors de sa découverte du lieu.
> observation, discussion, histoire.

Ces temps de visites sont prévus pour des jauges d'environ 10 enfants. Ils peuvent être combinés en alternance avec un temps de manipulation textile, un bingo, un cherche et trouve en extérieur ou un temps d'activités prévu par vos soins dans notre salle d'atelier.



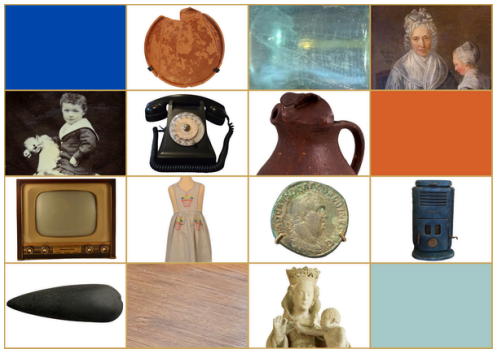



OFFRE CYCLE 2 & 3

Les classes entières peuvent être divisées en deux groupes selon les effectifs. Pendant qu'un groupe est en visite commentée, l'autre peut découvrir le musée librement ou à l'aide d'un livret-jeux :

- **L'évolution de Vire, de la Préhistoire à l'Époque contemporaine**

Les élèves découvre l'évolution de Vire à travers les 5 périodes historiques : la Préhistoire, l'Antiquité, le Moyen Âge, les Temps modernes et l'Époque contemporaine.
(cycle 2, à faire sur place au rez-de-chaussée).

- **Vire au quotidien, du Moyen Âge à l'Époque contemporaine**

Les élèves partent à la découvert de l'artisanat et de l'économie du Bocage : moulin à eau, industrie textile, industrie papetière, les Vaux-de-Vire, le costume normand, l'élevage bovin et ses produits...
(du cycle 2 au cycle 3, à faire sur place au premier étage).

- **Vire, une ville reconstruite**

Les élèves sont guidés par André Halbout, maire de la ville en 1944, pour comprendre la destruction et la reconstruction de la ville, mais aussi la vie de la population sur cette vingtaine d'années.
(du cycle 3 au cycle 4, à faire sur place au rez-de-chaussée).

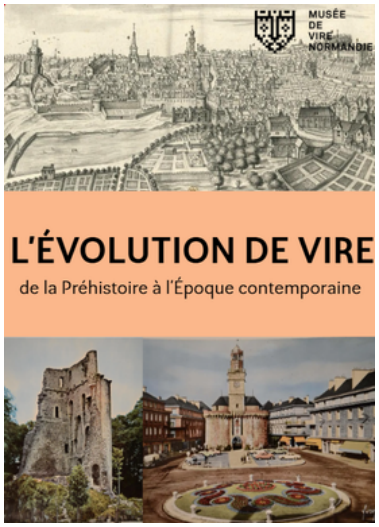





TIMELINE

Idéal pour travailler la chronologie en équipe sur place.



COMPOSONS ENSEMBLE VOS PROJETS

Vous souhaitez travailler sur un thème particulier ?
Vous voulez compléter vos cours par la découverte d'une partie des collections ?
L'équipe de médiation vous accompagne tout au long de l'année scolaire dans vos projets.

N'hésitez pas à nous contacter !

Estelle Baudry
médiatrice culturelle

Audrey Lecouey
médiatrice culturelle

02.31.66.66.50.
accueilmusee@virenormandie.fr

PARCOURS MUSÉE & MÉDIATHÈQUE

Les élèves de Vire Normandie peuvent profiter du musée et de la médiathèque dans la même journée. Si vous souhaitez mutualiser votre déplacement, pour 1 à 2 classes, la médiathèque vous propose une séance : **Plaisir d'écouter**, **plaisir de lire** !

Merci de prendre connaissance des disponibilités des deux structures et de les contacter toutes deux pour prévoir votre venue.

MUSÉE	NOVEMBRE À MARS	AVRIL À OCTOBRE
02 31 66 66 50 accueilmusee@virenormandie.fr	du lundi au vendredi à partir de 9h30 le matin et de 13h30 l'après-midi	du mercredi au vendredi à partir de 9h30 le matin et de 13h30 l'après-midi
MÉDIATHÈQUE	TOUTE	L'ANNÉE
02 31 66 27 10 mediatheque@virenormandie.fr	mardi et vendredi matin à partir de 9h30	mardi, jeudi et vendredi après-midi à partir de 13h30

MÉDIAthèque Vire Normandie

INFORMATIONS PRATIQUES

Le musée est ouvert toute l'année sur réservation.

Tarifs



- Visite pour groupes scolaires, péri et extrascolaires :

Vire Normandie - gratuit

hors Vire Normandie - forfait de 36€ par groupe

⚠ En raison du nombre important d'élèves par classe, celle-ci est souvent divisée en deux groupes demeurant sous la responsabilité de l'enseignant et des accompagnateurs.

Accès au site

- Square Chanoine Jean-Héroult 14500 Vire Normandie
- Stationnement possible place du Château, Champs-de-Foire, place Sainte-Anne



© Cécile Ballon Photographie

À BIENTÔT !